

POHON KINERJA KECAMATAN LIBURENG

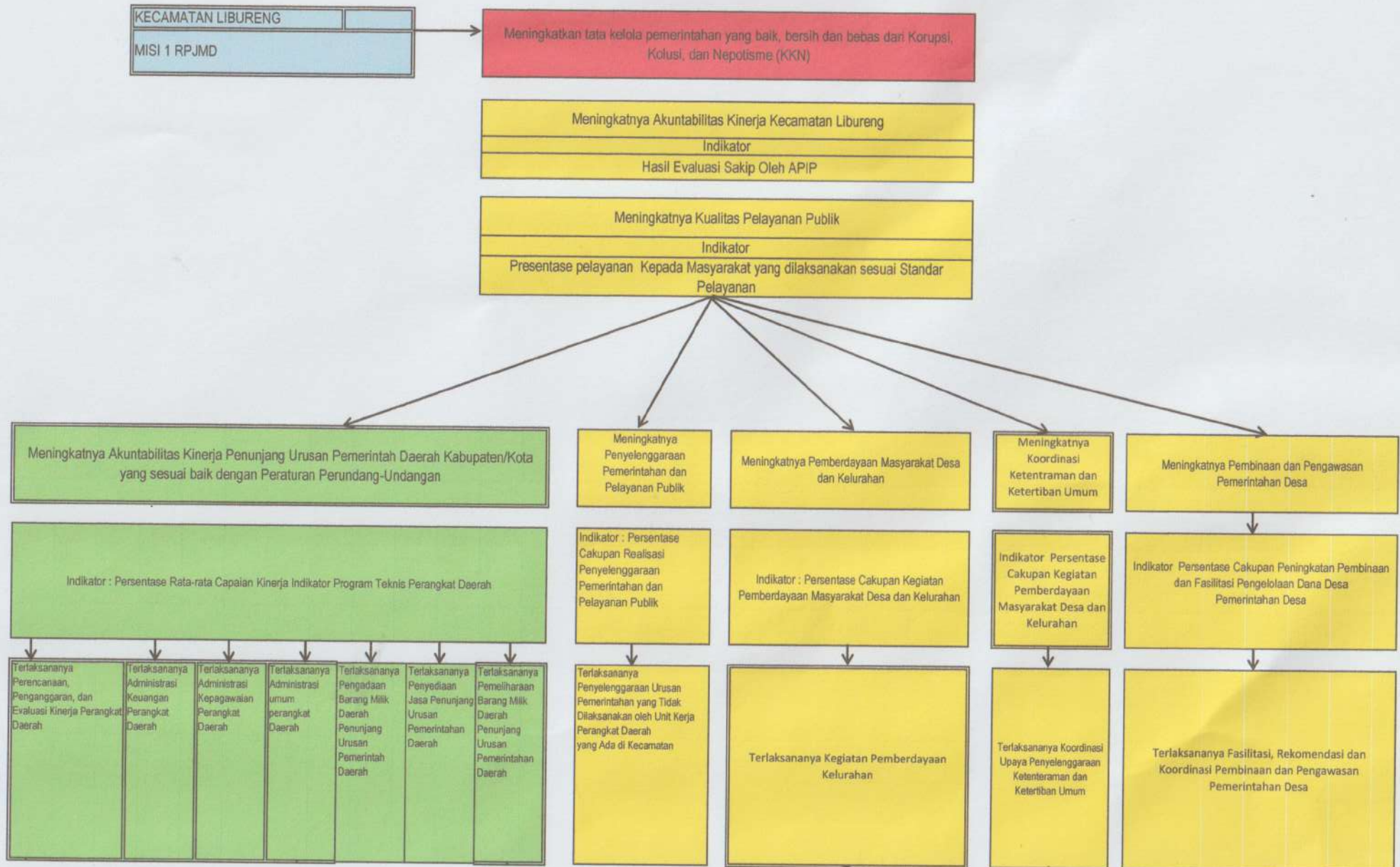

↓ Indikator: Tersedianya Laporan Penyusunan Dokumen Perencanaan Perangkat Daerah, Koordinasi dan Penyusunan Dokumen RKA-SKPD, Koordinasi dan Penyusunan Dokumen Perubahan RKA-SKPD, Koordinasi dan Penyusunan Perubahan DPA-SKPD, Koordinasi dan Penyusunan Laporan Capaian Kinerja SKPD, dan Evaluasi Kinerja Perangkat Daerah	↓ Indikator : Tersedianya Gaji dan Tunjangan ASN	↓ Indikator : Tersedianya Pakaian Dinas Beserta Atributnya	↓ Indikator: Tersedianya Peralatan dan Perlengkapan Kantor, Bahan Logistik Kantor, Barang Cetakan dan Penggandaan, Bahan Bacaan dan Peraturan Perundang-undangan dan Penyelenggaraan Rapat Koordinasi dan Konsultasi SKPD	↓ Indikator : Tersedianya Mebel, Peralatan dan Mesin Lainnya dan Sarana dan Prasarana Pendukung Gedung Kantor atau Bangunan Lainnya	↓ Indikator: Terlaksananya Jasa Komunikasi, Sumber Daya Air dan Listrik dan Jasa Pelayanan Umum Kantor	↓ Indikator : Tersedianya Jasa Pemeliharaan, Biaya Pemeliharaan, dan Pajak Kendaraan Perorangan Dinas atau Kendaraan Dinas Jabatan, Pemeliharaan Peralatan dan Mesin Lainnya dan Pemeliharaan/R rehabilitasi Gedung Kantor dan Bangunan Lainnya	↓ Indikator: Terlaksananya Peningkatan Efektifitas Pelaksanaan Pelayanan kepada Masyarakat di Wilayah Kecamatan	↙ ↘ Indikator: Terlaksananya Pembangunan Sarana dan Prasarana Kelurahan Indikator : Terlaksanya Pemberdayaan Masyarakat di Kelurahan	↓ Indikator: Sinergitas dengan Kepolisian Negara Republik Indonesia, Tentara Nasional Indonesia dan Instansi Vertikal di Wilayah Kecamatan Nasional Indonesia dan Instansi Vertikal di Wilayah Kecamatan	↙ ↘ Indikator: Tersedianya Fasilitas Penyusunan Peraturan Desa dan Peraturan Kepala Desa Indikator: Terlaksanya Koordinasi Pendampingan Desa di Wilayahnya Kepala Desa
--	---	---	--	--	---	--	--	--	---	--

Camming, 07 Januari 2023

CAMAT LIBURENG

ANDI SYAMSUL MUSRYA, S.STP
 Pangkat : Pembina IV/a
 NIP.19831105 200212 1 005