



CROSS CUTTING SATUAN POLISI PAMONG PRAJA KABUPATEN BONE 2018-2023

SASARAN

Meningkatnya Akuntabilitas Kinerja Dan Keuangan Urusan Ketentraman Dan Ketertiban Masyarakat

INDIKATOR

NILAI SAKIP OLEH APIP

PROGRAM

PELAYANAN
ADMINISTRASI
PERKANTORAN

KEGIATAN

Penyediaan Jasa Komunikasi, Sumber
Daya Air Dan Listrik

Penyediaan Jasa Administrasi
Keuangan

Penyediaan Jasa Kebersihan Kantor

Penyediaan Bahan Bacaan Dan
Peraturan Perundang-Undangan

Rapat-rapat Kordinasi dan Konsultasi
Dalam Daerah dan Luar Daerah

Pelaksanaan Administrasi Perkantoran

LINTAS SEKTOR

PENINGKATAN
SARANAN DAN
PRASARANA APARATUR

Pengadaan Kendaraan Dinas/
Operasional

Pengadaan Perlengkapan Gedung
Kantor

Pengadaan Peralatan Gedung Kantor

Pemeliharaan Rutin/ Berkala Kendaraan
Dinas/ Operasional

SASARAN

1. Meningkatkan Kesadaran Masyarakat Terhadap Penegakan Peraturan Daerah
Partisipasi Masyarakat dalam Menjaga Ketertib

INDIKATOR

-Persentase Pelanggaran K3 yang diselesaikan
-Cakupan petugas Perlindungan Masyarakat (Linmas)
-Persentase Angka Kriminalitas yang tertangani

PROGRAM

PENINGKATAN
KEAMANAN DAN
KENYAMANAN
LINGKUNGAN

KEGIATAN

Penyiapan Tenaga Kerja Pengendali
Keamanan Dan Kenyamanan Lingkungan

Pembangunan Pos Jaga/ Ronda

Pelatihan Pengendalian Keamanan Dan
Kenyamanan Lingkungan

Pengendalian Keamanan Lingkungan

Peringatan Hari Ulang Tahun Pol PP

PEMELIHARAAN
KANTRANTIBMAS DAN
PENCEGAHAN TINDAK
KRIMINAL

Pengawasan Pengendalian Dan Evaluasi
Kegiatan Polisi Pamong Praja

Peningkatan Kerjasama Dengan Aparat
Keamanan Dalam Teknik Pencegahan
Kejahatan

Sosialisasi Pemberantasan Pajak/Cukai
Rokok Ilegal

PEMBERDAYAAN
MASYARAKAT UNTUK
MENJAGA KETERTIBAN
DAN KEAMANAN

Pembentukan Satuan Perlindungan di
Masyarakat

Pengadaan Pakaian Linmas

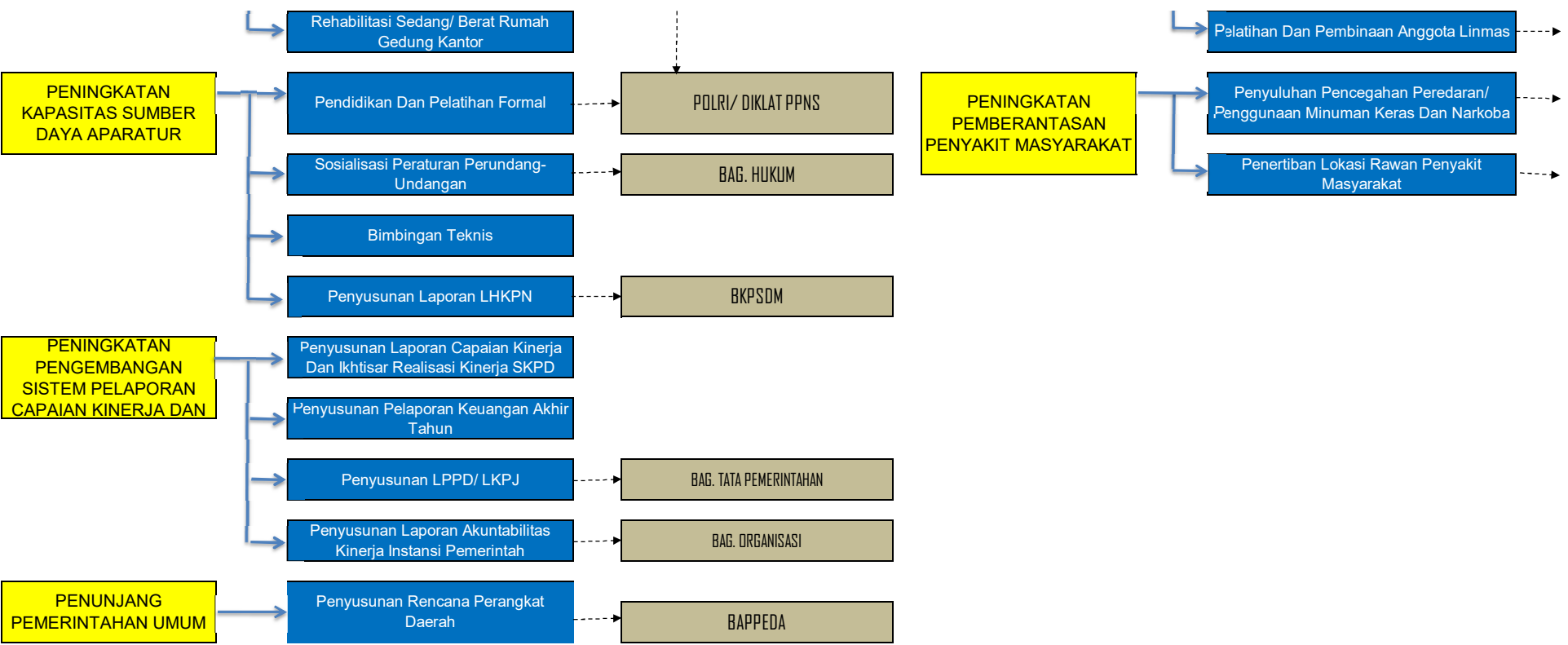



2. Meningkatkan
dan Keamanan

rsentase kasus pelanggaran perda yang ditangani dan diselesaikan
-Angka Kriminalitas
-Persentase penurunan kasus penyakit masyarakat

LINTAS SEKTOR

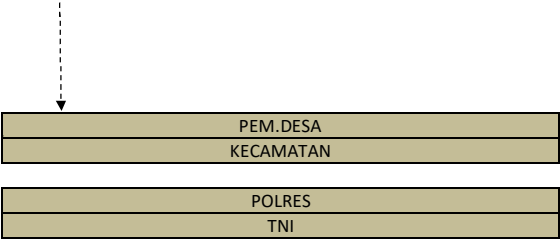

KEMENDAGRI
SATPOL PROV. SUL-SEL

DISHUB
POLRES
TNI

POLRES
BEA CUKAI

PEM. DESA
KECAMATAN

PETUGAS LINMAS

POLRES
TNI/ BABINSHA

POLRES
BNN

POLRES
TNI
KELURAHAN/DESA